

東京キリストの教会

Tokyo Church of Christ

所在地／東京都渋谷区富ヶ谷1-30-17

建築主／東京キリストの教会

設計者／株式会社楨総合計画事務所

施工者／株式会社竹中工務店

竣工／1995年9月

Location／Shibuya-ku, Tokyo

Owner／Tokyo Church of Christ

Architects／Maki and Associates

Contractor／Takenaka Corporation

Completion Date／Sep. 1995

右頁：西側夜景 right: Night view of the west side.



西側外観 南面の山手通り拡幅のため15m後退している
Western facade. The church is set back 15m from the front boulevard to make way for future street-width expansion.





礼拝室正面 約700人収容できる Interior front view of the Main Hall (chapel) with about 700 seats.

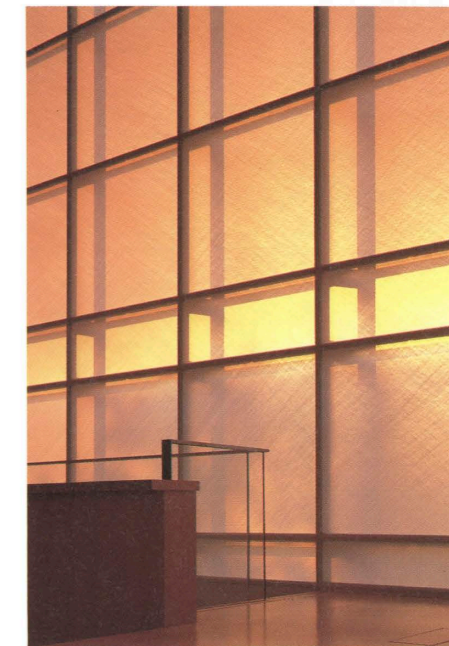

夕日で染まる礼拝室のスクリーン
Double glazing screen reflecting the evening twilight.



礼拝室側面 Side view of the Main Hall.

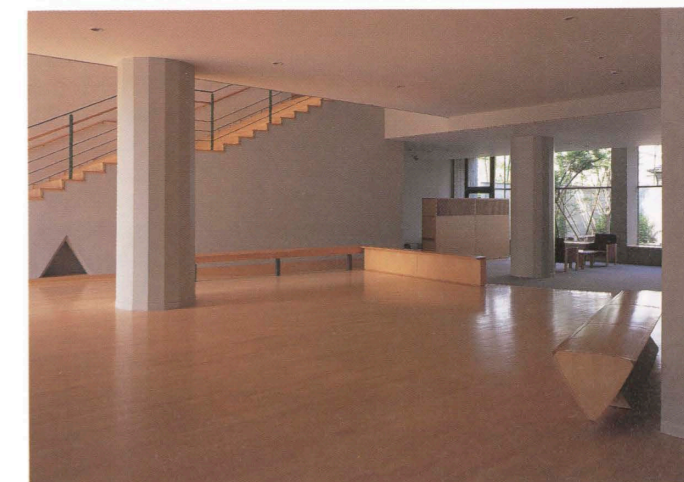

2階礼拝室前のホワイエ The second-floor foyer in front of the Main Hall.

