

■ICTツール概要

建設業の発注者と受注者のやりとりを円滑にする建設業専用の受発注者間情報共有システム(ASP)。Webブラウザ上で文書の決裁が行える機能をはじめ、「国土交通省の工事施工中における情報共有システム提供者機能要件 2019年営繕工事編」に対応。関東地方整備局や九州地方整備局、中国地方整備局発注の営繕工事で既に運用実績がある。

■写真・イメージ

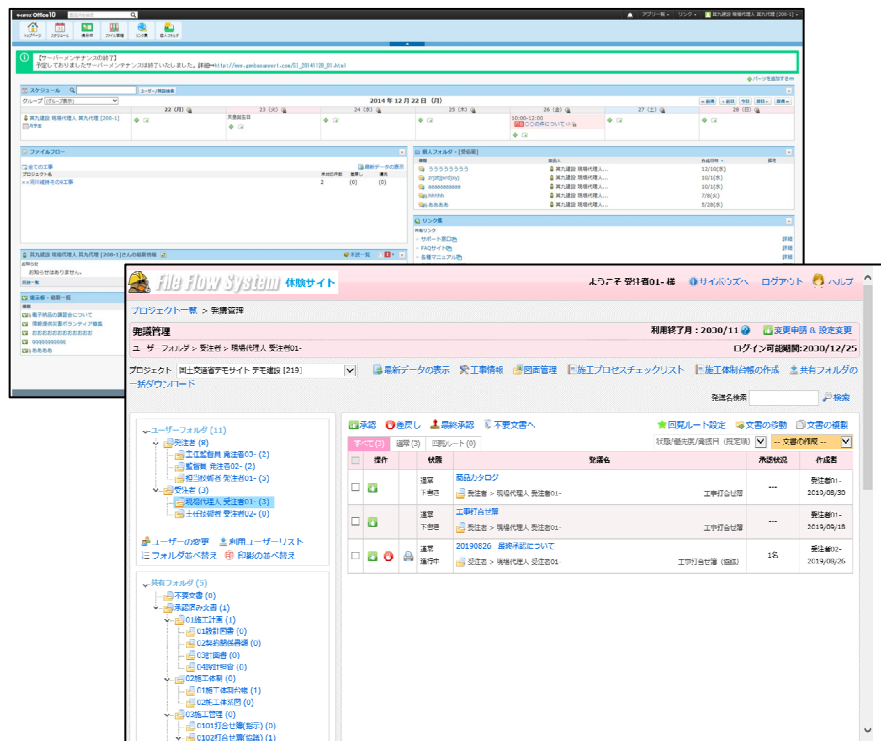

■特徴

特徴  
・  
メリット

【特徴】

- ・現場からスマートフォンやタブレットでスケジュールや掲示板を確認。
- ・受発注者が相互にスケジュールを入力し一括管理できる。
- ・現場の進捗状況を一目で確認できる。
- ・受発注者間の情報のやりとりや大容量ファイルの保管・共有が可能。
- ・オプション機能として遠隔臨場機能、3次元データ等表示機能を利用可能

【メリット】

- ・NETIS登録されているサービス。
- ・受発注者の円滑な運用にお役立ちするサポートセンターが対応。
- ・国土交通省・農林水産省・防衛省に加えて各自治体における運用実績があり、各発注機関で利用されている独自帳票へも対応。

デメリット

コスト

初期費用 15,000円 月額利用料金 12,000円/月  
運用支援サービス 30,000円

メーカー  
問合せ先  
担当者

株式会社現場サポート 担当:内木場  
TEL:099-251-9971  
Email: s.uchikoba@genbasupport.com

備考

■検索分類

使用時期	用途	対象者
<input type="checkbox"/> 準備段階	<input checked="" type="checkbox"/> コミュニケーション	<input checked="" type="checkbox"/> 元請職員
<input checked="" type="checkbox"/> 着工時	<input checked="" type="checkbox"/> 記録	<input type="checkbox"/> 作業員
<input checked="" type="checkbox"/> 施工時	<input checked="" type="checkbox"/> 管理	<input checked="" type="checkbox"/> 設計者
<input checked="" type="checkbox"/> 竣工時	<input type="checkbox"/> 計測・測量	<input checked="" type="checkbox"/> 監理者
<input type="checkbox"/> アフター	<input checked="" type="checkbox"/> 検査	<input type="checkbox"/> その他
<input checked="" type="checkbox"/> その他	<input type="checkbox"/> 現場半自動化	対象OS
	<input type="checkbox"/> バーチャル	<input checked="" type="checkbox"/> iOS
	<input type="checkbox"/> 文字変換	<input checked="" type="checkbox"/> Android
	<input checked="" type="checkbox"/> 図面閲覧	<input checked="" type="checkbox"/> Windows